Ciberseguridad. Riesgos y amenazas en la red

INFORMACIÓN DEL CURSO

10 horas

En la actualidad, la vida cotidiana está intrínsecamente ligada al mundo digital. Desde las transacciones financieras hasta la comunicación, el entretenimiento y el trabajo, todo depende de la red. Sin embargo, esta creciente dependencia en el entorno digital también conlleva riesgos significativos que pueden afectar tanto a nivel individual como empresarial.

La ciberseguridad se ha convertido en un tema de importancia crítica en nuestro mundo conectado. Las amenazas cibernéticas pueden variar desde la pérdida de datos personales hasta ataques a gran escala que pueden paralizar organizaciones enteras. Es por ello que la concienciación y la preparación son esenciales para protegerse contra estas amenazas.

Este curso, tiene como objetivo principal proporcionar a los participantes los conocimientos y las habilidades necesarias para comprender, prevenir y mitigar las amenazas cibernéticas. A lo largo de las lecciones, exploraremos diversos aspectos clave de la ciberseguridad, desde la gestión de la identidad digital hasta la detección temprana de riesgos y la implementación de buenas prácticas.

Aprenderás a proteger tu identidad en línea, conocerás tus derechos digitales y aprenderás a navegar de manera segura en Internet.

Descubrirás las amenazas cibernéticas comunes y cómo defenderte contra ellas.

Explorarás los lenguajes de programación relevantes en el mundo de la ciberseguridad.

Aprenderás a identificar y mitigar vulnerabilidades y riesgos de seguridad.

Descubrirás cómo implementar medidas de seguridad efectivas, incluyendo la gestión de contraseñas y políticas de seguridad.

Este curso no solo te proporcionará las habilidades necesarias para protegerte a ti mismo, sino que también te equipará para contribuir a la seguridad en tu entorno laboral y personal. La ciberseguridad es una responsabilidad compartida, y tu conocimiento puede marcar la diferencia.

¿Comenzamos?

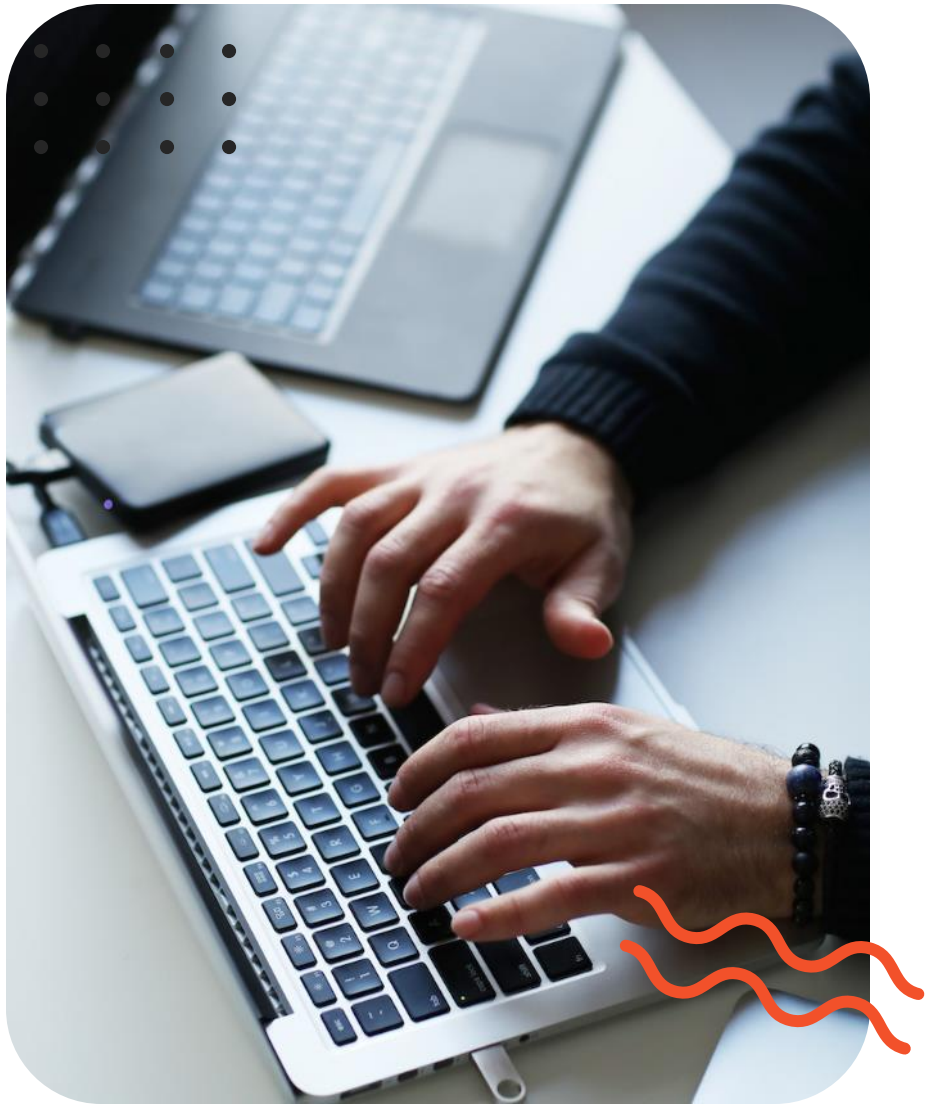

Objetivo

Concienciar a los usuarios de los posibles riesgos que pueden afectarle a nivel individual y de empresa, así como facilitarles una serie de “buenas prácticas” que puedan aplicar no sólo en su espacio de trabajo sino también en su vida personal.

Competencia asociada

Gestionar la ciberseguridad personal y empresarial, aplicando buenas prácticas, técnicas de defensa y conocimientos avanzados para proteger la identidad digital y los activos en línea.

U1 CONOCIMIENTOS AVANZADOS SOBRE NUESTRA IDENTIDAD DIGITAL

- Capacidad de identificación personal en el ámbito digital.
- Conocimiento sobre la protección de nuestra identidad digital.
- Conocimiento sobre los derechos asociados a la identidad digital.
- Conocimiento avanzado de los aspectos de navegación segura por internet.
- Capacidad de identificación y uso de protocolos seguros en internet.
- Conocimiento avanzado sobre el proceso de reporte y comunicación de ciberincidentes.

U2 CONOCIMIENTO DE LAS CIBERAMENAZAS Y APLICACIÓN DE TÉCNICAS DE DEFENSA

- Conocimiento de los incidentes de seguridad (robo, filtrado y secuestro de información) y sus características.
- Capacidad para la implementación de las estrategias de protección contra los ciberataques.
- Capacidades para aplicar técnicas de defensa en el ciber-entorno.
- Capacidad para minimizar los daños causados por los posibles ciberincedentes.

U3 CONOCIMIENTO AVANZADO DE LOS LENGUAJES DE PROGRAMACIÓN EN CIBERSEGURIDAD

- Conocimiento del leguaje común de los ciberriesgos.
- Conocimiento de los principales lenguajes de programación orientados a la ciberseguridad.
- Conocer los lenguajes que utilizan los hackers.

U4 CONOCIMIENTOS AVANZADOS SOBRE NUESTRA IDENTIDAD DIGITAL

- Conocimiento sobre las vulnerabilidades y riesgos de seguridad informática.
- Detección, análisis y anticipación a los riesgos de seguridad.
- Conocimiento sobre los comportamientos que ponen en riesgo nuestra seguridad en entornos digitales.
- Capacidad de detección incipiente de los riesgos y minimización de los efectos de los daños producidos en la seguridad digital.

U5 IMPLEMENTACIÓN DE BUENAS PRÁCTICAS EN ENTORNO DIGITAL

- Capacidad de búsqueda y localización de información sobre buenas prácticas en las entidades oficiales de gestión de la ciberseguridad (CCN-CERT o INCIBE).
- Capacidad de implementar buenas prácticas en el entorno digital a través del conocimiento de los principales mecanismos de protección (gestión segura de contraseñas, gestión y control de los sistemas de antivirus, control de accesos y aplicaciones críticas, etc.).
- Capacidad de identificación y clasificación de la información que se maneja en entorno digital y aplicación de las medidas necesarias para su protección que se plasmará en distintas políticas de seguridad informática.

empezamos